

FIGURA 1
PLANIMETRIA DELL' AREA ESISTENTE



FIGURA 2
PLANIMETRIA AREA AUTORIZZATA SORGENIA SPA - PROG. ESECUTIVO



FIGURA 3
PLANIMETRIA CON AMPLIAMENTO AREA - INTERAZIONE PROG. ESECUTIVO SORGENIA SPA

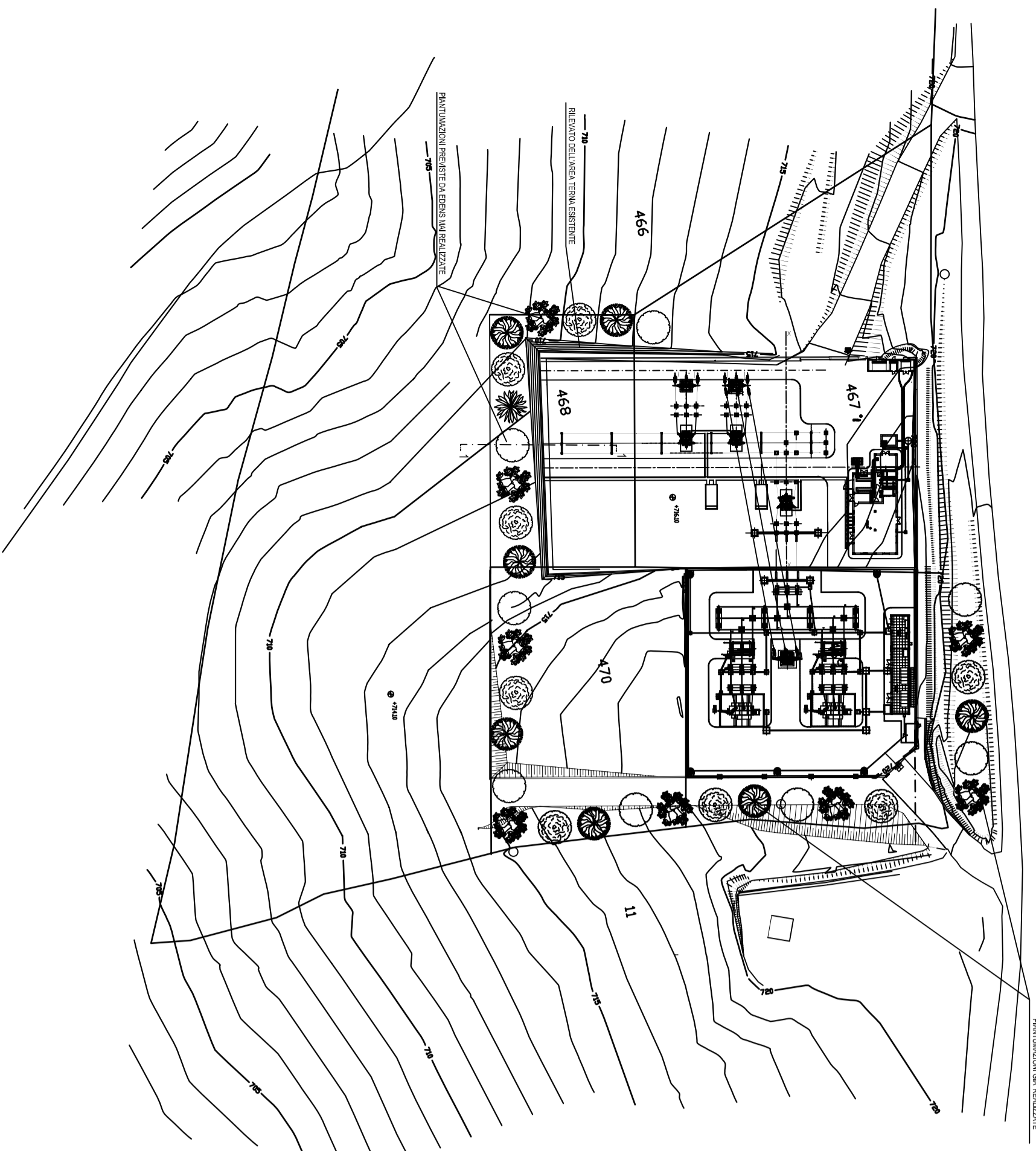

01	09.05.08	PRIMA EMISSIONE		Lombardi A. Carbone D. Peridica A.
REV.	DATA	DESCRIZIONE REVISIONE	SI	Preparato
				Controllato
				Approvato

COMMITTENTE

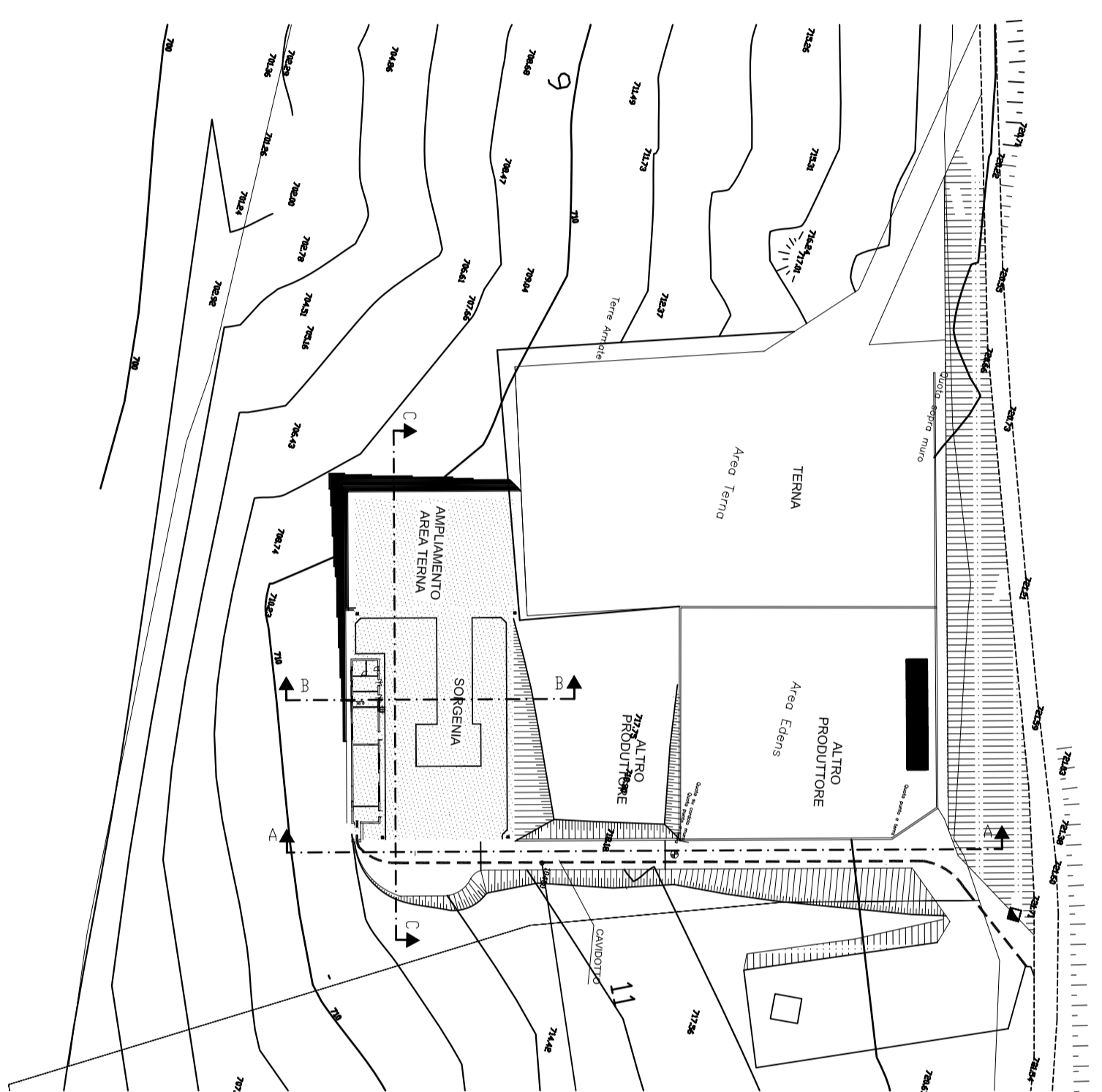
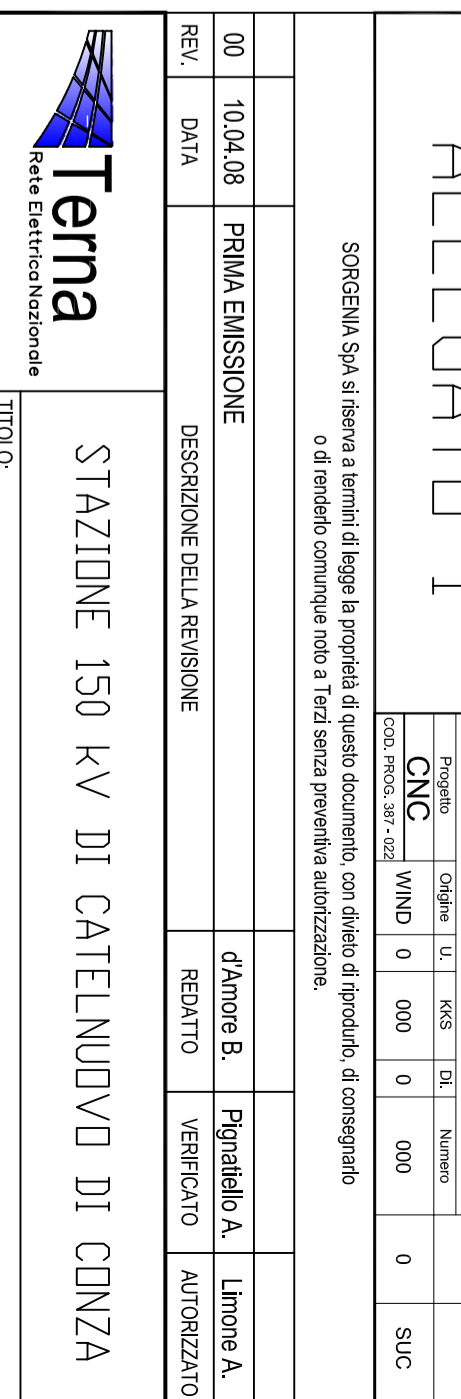
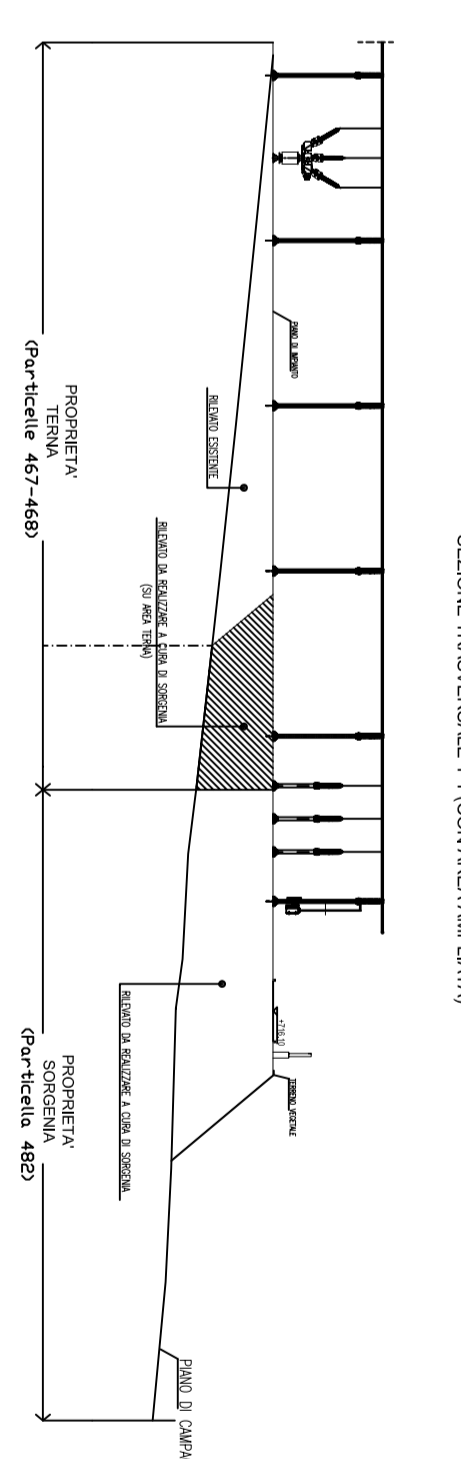
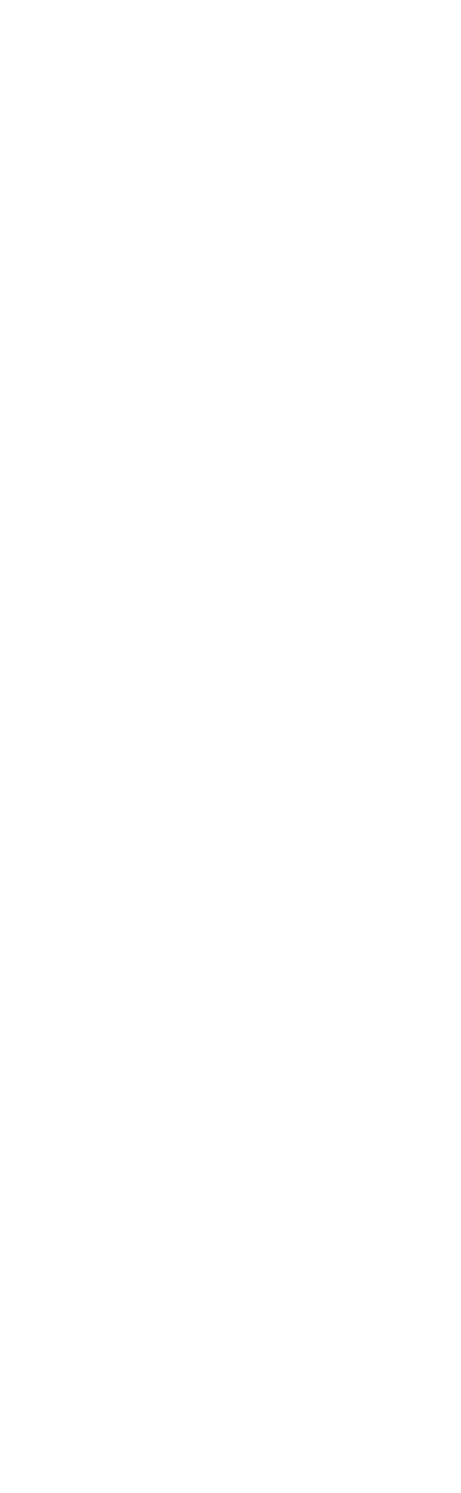
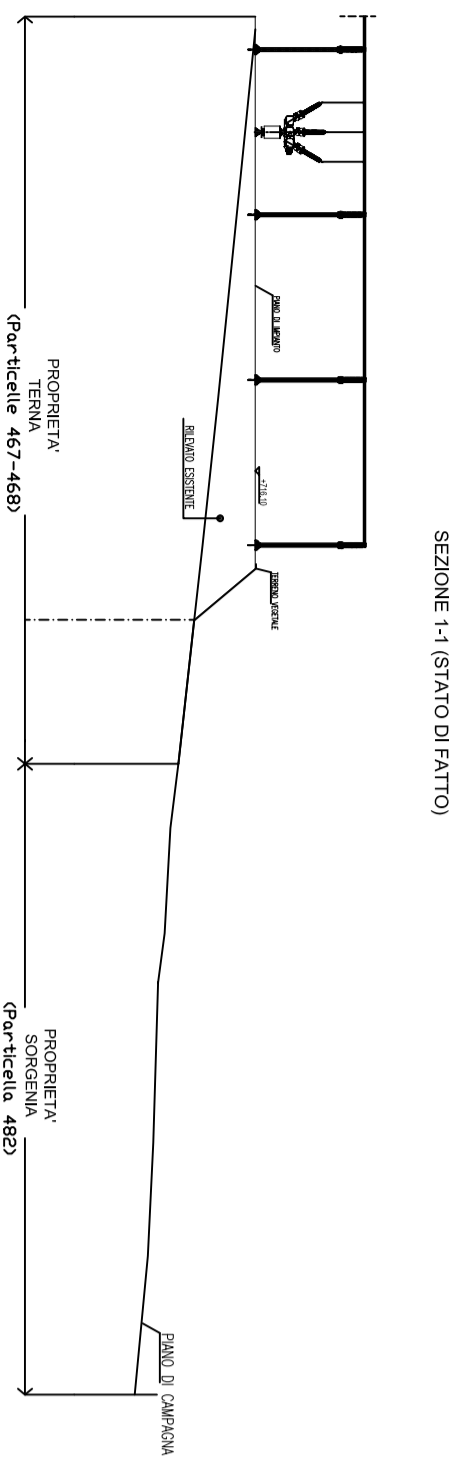
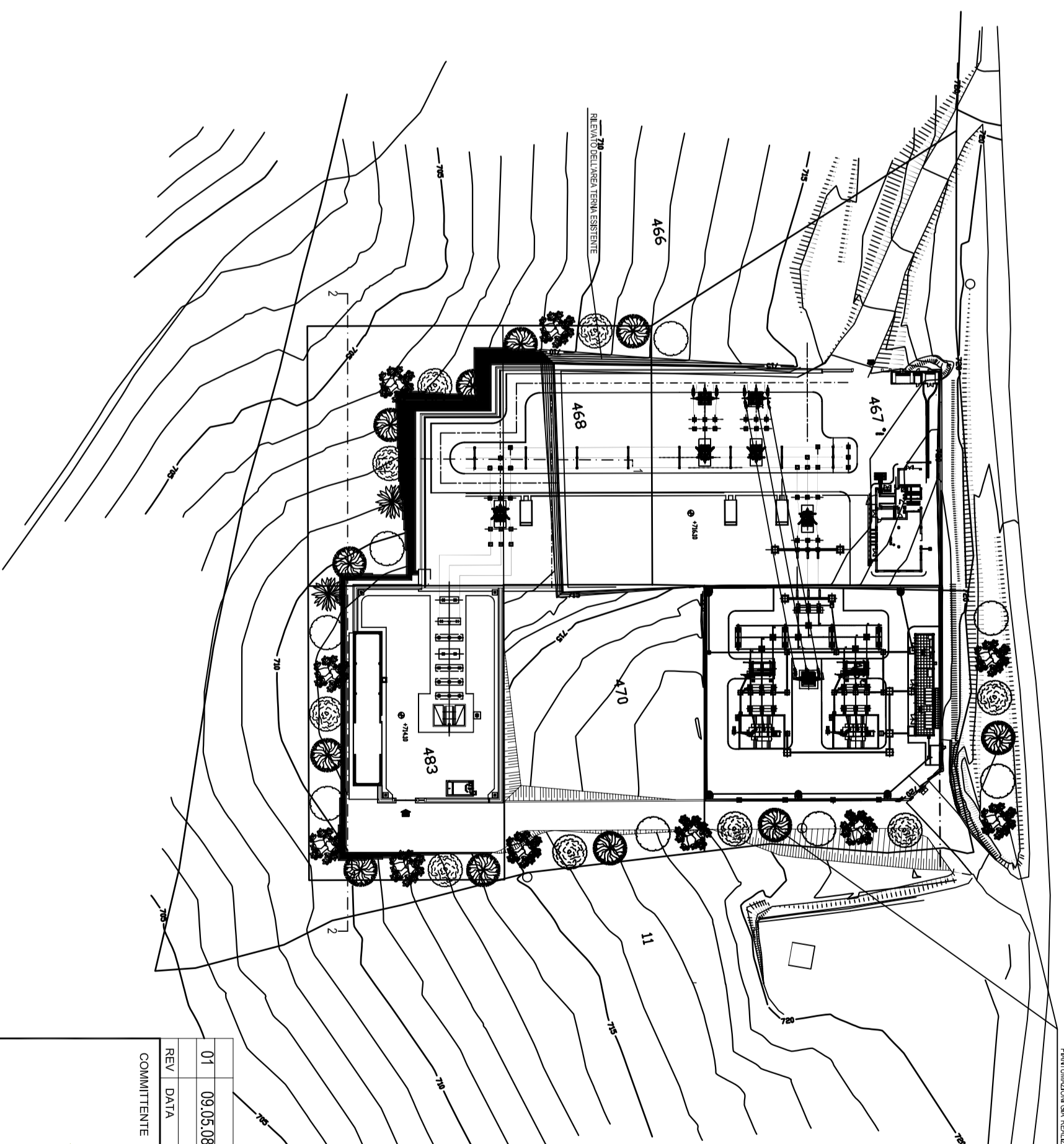
SORGENIA

Sorgenia S.p.A.
Via V.Vigiani, 12 - 20124 Milano
Tel. 02 57194.1 Fax. 02 57194.210
www.sorgenia.it - info@sorgenia.it

ALLEGATO 1

Progetto	Numero documento	Formato	A0
CNC	000	Rev.	1 di 1
000	0	000	0
000	0	000	0
000	0	000	0
000	0	000	0
000	0	000	0

SORGENIA Spa si riserva a termini di legge la proprietà di questo documento, con diritto di riprodurre, di consegnare o di rendere comunque noto a terzi senza preventiva autorizzazione.

00	10.04.08	PRIMA EMISSIONE	d'Amore B.	Pignatello A.	Limone A.
REV.	DATA	DESCRIZIONE DELLA REVISIONE	REDATTO	VERIFICATO	AUTORIZZATO

TITOLO: STAZIONE 150 KV DI CATELNUOVO DI CONZA

UNITA' EMITTENTE: AREA OPERATIVA TERRITORIALE NAPOLI

PROGETTO: PLANIMETRIA DELLE AREE

FILE: FX010970_00.DWG SCALE: 1:1000 SCALA DI SPAMPATI FORMATO: A0 FOGLIO: 1 di 1

IDENTIFICATIVO DOC. TERNIA: D C 35106B B FX 010970

TERNIA si riserva a termini di legge la proprietà di questo documento, con diritto di riprodurre, di consegnare o di rendere comunque noto a terzi senza preventiva autorizzazione.

PROGETTO: IDENTIFICATIVO DOC. EMITTENTE

Terna
Rete Elettricità Nazionale

ESQ - ESE